TECHE UDINE

MANOSCRITTI

FONDO PRINCIPALE

Manoscritto n. **P_MSS_2557_029**

Nel Fondo Principale sono confluiti la maggior parte dei lasciti manoscritti pervenuti alla Biblioteca Civica «Vincenzo Joppi» nel corso del tempo: si tratta perciò di un fondo composito nel quale è possibile trovare manoscritti di argomento liturgico, scientifico, giuridico, botanico e altro.

Collocazione:

Biblioteca Civica "Vincenzo Joppi", Udine
https://www.techeudine.it/fondo-principale
https://www.sbhu.it/

Ah dei e semidei buffoni!

Questo è una ribellione in piena forma; una ribellione di che la mia ira saprà punirvi come va. — A me fabro!? e poco mancò che non dicesse, proferro! — fabro a me! — Se mi ricorda bene, a miei tempi ero solito sfamare (quando mi si trovava ov'ho il mio detale) mechenate! e giuravo per l'acque di Stige o d'Lete di vendicarmi. Ora giuro per tutti i giuramenti che vi d'spanofio per quelle divinità e semi-divinità a cui nella Altissima clemenza mia vi avevo innalzato — Tritoni Glaucone e Najadi — vi prenfito d'un calcio nel vostro nulla, tornate miei Cologne e Tavani (che paiano bevanvi il naso), tornate quei meschini bipedi che foste e farete fino all'estremo dì, in cui mi piacerà mandarvi all'inferno. — Sia vostro castigo — voglio così — il bagnarvi ogni mattina ad ogni fera nell'acque dell'Adriatico, se il tempo lo permette; piangerete alle ore due e mangierete o pesce o carne o quanto vi imbandiremo que' buoni napoletani; studierete nelle altre ore, penserete, berrete birra, caffè, vino o che altro potrete trovare e vi annojerete. —

Quanto a colui che pensa d'esser Glaucone e vorrebbe essere Nettuno dategli ch'io m'intendevo grazioso di quel nome; perchè se avessi badato a certe peggiorazioni dantesche, alla barba mista ed alta al largo ventre ed alle unghiate mani (che mi parete il piace-

re di prestargli, per tenermi in esercizio) avrei dovuto battezzarlo per la fiera crudele e diversa che ... veramente latra, fanno la gente fommersa (che siete voi). —
Eh! eh! zitto, zitto, per carità; basta, basta, che mi rompete gli orecchi! Siete contenti? ... Ne ho piacere. — Tutte le divinità del cielo e della terra, planetarie e stellari, vengono a farmi i loro ringraziamenti; perchè s'ho cacciato dall'aureo libro, e fatto mio prospetto un rombazzo il quale m'ha spappato quel zitto quel basta ec. — Vedete che bella figura voi che fate in faccia ai miei dipendenti e colleghi. — Ah là — ne ho tutto il piacere; siete precipitati, siete avventati; e tutto per avermi mancato di rispetto; insensati, ed imbecilli come le carte di Reisette che hanno in mano di bologna ogni volta ch'ei giuoca; perchè il malato di itterizia vede gialli tutti gli oggetti — morbus aureus.
E me mandate dalle ninfe ex-verginelle?! e non sapete che dell'odalisca all'agile esperta veneziana, dalla grisette all'ultima crestaja fiorentina tutte mi fiocano (nò tempo passato, ma presente presentissimo anzi d'una palpitantissima attualità) tutte mi fioccano fin dalle sfere ai piè! — Mi raccomando d'cantarle in man di bernale che altro hanno

povero Re non sarebbe già più) in luogo d'venire a
coloro d'quel Paradiso. —

Dopo tutto questo se vorrete colla fronte avvilita e
dimessa cantando voi suoi servi già baldi e decenti
a domandarmi perdono, proverete abbastanza bene la
pena del 3 centuno, ove non vi inghiotta nel viaggio qualche
delfino o l'onda inviata dagli inferni Dei; che nella
vostra lettera avete pelulantemente insultate.
Ero nume valete

Dallo mio seggio d'Olimpo
questo atomo della mia eternità Lontananze e dei mortali
30 Luglio 1830

Il preposto a tutti gli Dei passati
presenti e futuri, Egizj, Indiani, Greci
Romani, Chinesi, Lapponi, Finnici, Giapponesi, Giavesi, Americani, Messicani,
Cerusesi etc. etc.

Deratevi il capello
prostratevi nella polve ed adorate!

Un saluto solo, per soprannoma, del suo Zio Dario
augusto

Il poltronissimo Borrò quantunque sfidato e pregato (formula
peresse) non volle mandarvi un saluto d'pia mano; ma si serve
della mia penna.

Signori
Miei Colegha e Fratelli
Carissimi

ms 2557/29

Ah dei e semidei tuffani!

Questo è una ribellione in piena forma; una ribellione di che la mia ira saprà punirvi come va. — A me fabro!? e poco mancò che non dicesse, protervo! — fabro a me! — Se mi ricordo bene, a miei tempi ero solito sfiammare (quando mi si toccava ov'ho il mio debole) mefercule! e giurava per l'acque di Stige o di Lete di vendicarmi. Ora giuro per tutti i giuramenti che si usano per quelle divinità e semi-divinità a cui nella Altissima clemenza mia si avevo innalzato — Tritoni Glutone e Najadi — vi prenjito d'un calcio nel vostro nulla, tornate nievi cologne e bavari (che paiano bevanvi il naso), tornate quei meschini bipedi che foste e sarete fino all'estremo dì, in cui mi piacerà mandarvi all'inferno. — Sia vostro castigo — voglio così — il bagnarvi ogni mattina ed ogni sera nell'acque dell'Adriatico, se il tempo lo permette; piangerete alle orecchie e mangierete o pesce o carne o quanto vi imbandiranno ai [illegible] studierete altro
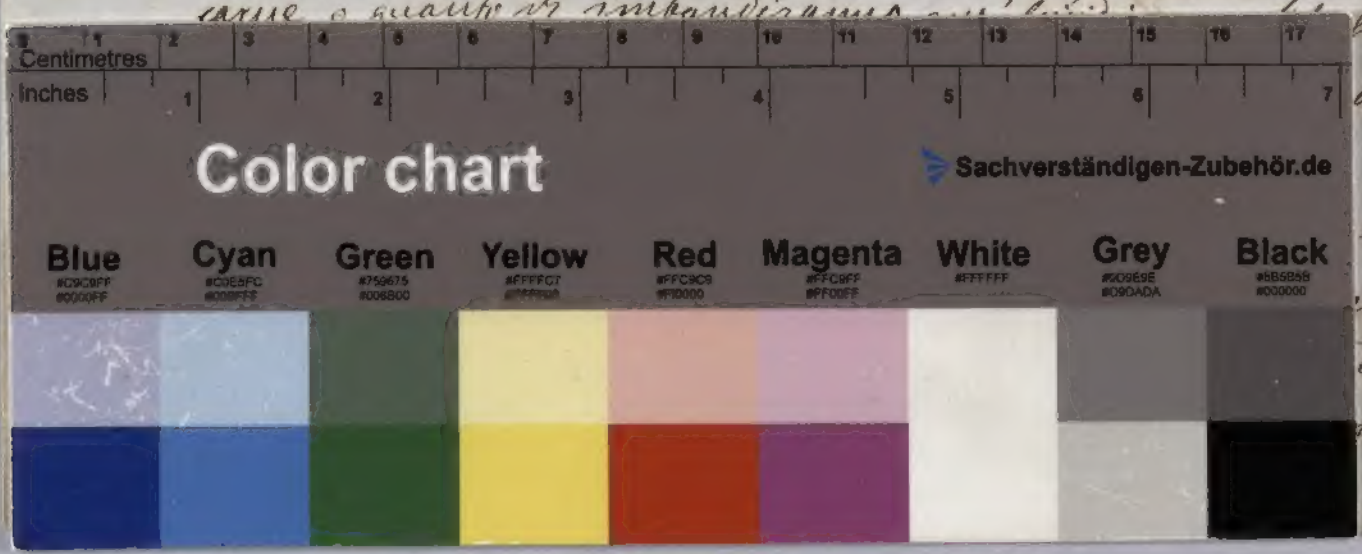
nettuno
uepi
ed ora
il piace,